



행복한 성당, 하와이 한인성당

천주교 하와이 한인성당

Korean Catholic Church Of Hawaii

예수, 마리아, 요셉의
성가정 축일

발행 천주교 하와이 한인본당
발행인 김영근 야고보
편집 하와이 한인본당 편집부

주소 2949 Kahawai St. Honolulu, HI96822
이메일 kccmanoa@hotmail.com
홈페이지 <http://hi.dj catholic.or.kr>

2017년 12월 31일(나해)
제 1893호



오늘의 미사

입당송

목자들은 서둘러 가서, 마리아와 요셉과
구유에 누운 아기를 보았네.

제1독서_집회서 3,2-6.12-14

화답송

행복하여라, 주님을 경외하는 사람,
그분의 길을 걷는 모든 사람!

제2독서_콜로새서 3,12-21

복음 환호송

◎ 알렐루야.

그리스도의 평화가 너희 마음을 다스리게 하여라.
그리스도의 말씀이 너희 가운데에 풍성히
머무르게 하여라. ◎

복음_루카 2,22-40<또는 2,22.39-40>

영성체송

우리 하느님이 세상에 나타나시어, 사람들과 함께 사셨네.

화답송

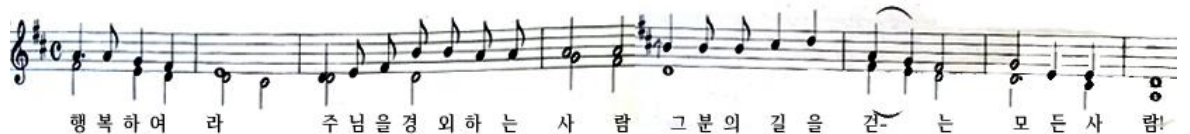



모든 가정이 성가정입니다!



한정현 스테파노
교구 시도노 사무국장

루카복음 1-2장에서는 아기 예수의 탄생과 소년 예수의 유년시절이 묘사되고 있습니다. 그리스도의 수난과 죽음, 부활이라는 “기쁜 소식”의 핵심을 다루고 있는 복음서가 이전의 경전들이 전해 준 전승의 빛 안에서 ‘육화·강생의 신비’를 조명하고 묵상하는 이야기로 기록됩니다.

이 구절들 안에 두 가정이 소개되고 그중한 가정은 우리 신앙인들에게 ‘나자렛 성가정’으로 알려져 오늘 전례의 의미를 밝혀 줍니다. 복음서 구절들은 마리아, 요셉, 아기 예수, 즈카르야, 엘리사벳, 요한, 시메온과 한나 등 인물들을 다루며 그들의 삶의 이야기를 묘사하고, 가정이 어떻게 하느님의 구원역사에 함께하는지 성찰하도록 도와줍니다.

복음서에서 먼저 소개되는 즈카르야와 엘리사벳의 가정은 아기를 낳을 수 없는 조건에 있던 가정이고, 이어 소개되는 요셉과 마리아의 가정은 아기를 낳으면 안 되는 조건에 있던 가정이었습니다. 전자는 “사람들 사이의 치욕을 주님께서서 없애 주시는”(루카 1, 25) 체험을 한 가정이고, 후자는 “당신 중의 비천함을 주님께서 굽어보시어 그분 안에 기뻐 뛰는”(루카 1, 47-48) 체험을 한 가정입니다. 두 가정의 공통점이 있다면, ‘주님께서서 는 완벽과 충족을 통해서가 아니라, 결핍과 부족함을 통해 당신의 구원을 이끄심을 고백한다’는 점입니다.

그 두 번째 가정 즉, 요셉, 마리아, 예수의 공동체를 우리 신앙인들이 ‘성가정’으로 기억하고 있음은 그래서 의미가 더합니다.

하느님의 아들 구세주로 오시는 분이라면, 촌스런 고장 베들레헴의 초라한 조산소 말구유가 아닌, 조금 더 안정되고 고결하고 흠없이 멋들어진 모습으로 우리에게 오셔서 위풍당당한 ‘성가정’의 모습을 보여 주셨으면 좋으련만! 율법에도 저촉되고, 편치 않은 혼인조건에, 성전에서 잃은 아들을 찾아 헤매기도 하고, 그러다가 크고 작은 다툼도 일어나는 그런 가정! 일상의 무게에 짓눌리고, 급기야 하나밖에 없는 아들이 부모보다 먼저 세상을 뜨는 생의 비극이 함께한 가정! 이 가족을 두고 의롭고 독실하며, 하느님을 섬기며 일상을 사는 이들 (루카2,25-39: 시메온과 한나)이 주님께 찬미와 감사를 드립니다. 우리 가정들과 다르지 않은 이 가정이 하느님의 뜻을 품은 ‘성가정’이 됩니다.

모든 가정엔, 다른 가정과 동일시할 수 없는 고유한 역사가 존재합니다. 모든 조건과 바람이 충족되어 ‘성가정’일 수도 있지만, 가정이 지닌 아픔과 시련, 결핍과 부족함에도 불구하고, 우리 인간의 나약함을 통해 당신의 구원 역사를 이끄시는 주님께 의지하며, 믿음과 희망, 사랑으로 한 걸음 한 걸음 걸어 나가기에 ‘성가정’입니다. 누구네만 ‘성가정’이 아니고, 우리 모두 ‘성가정’입니다. 그렇기에 ‘나자렛 성가정’이 모든 신앙인에게 모범이고, 희망이고, 위로와 격려이기를 이 ‘성가정’ 축일에 특별한 마음으로 기도합니다.



바울이
(738)
유판식 토마스





기와 한 장의 의미



아는 분 가운데 문화재 시설 수리 일을 하시는 분이 계십니다. 그분은 주로 문화재 기와'를 관리하시는 분이었습니다. 다소 특이해 보이는 일이라, 어떻게 해서 기와에 관심을 가지게 되었는지 여쭙봤습니다.

“건물에서 중요하지 않은 곳은 없지만, 기와 한 장이 갖는 의미는 정말 특별해요.

건물 한 채가 기와 한 장 때문에 무너질 수도 있거든요.”

무슨 말인지 쉽게 이해하지 못한 저를 위해 그분은 설명을 이어갔습니다.

“어느 날 지붕 위에 올라가 봤더니 기와에 가는 금이 있었어요. 바로 그 금간 곳을 통해서 빗물이 지붕 아래로 스며들고, 건물의 나무 기둥까지 썩게 하는

거예요. 기와만 잘 관리해도 건물은 튼튼하게 오래 버틸 수 있다는 걸 그때 깨달았죠.”

기와에 대한 그분의 자부심은 참으로 대단했습니다. 기와 한 장이라도 관심을 갖고 최선을 다해 관리하는 것이 바로 문화재를 지키고 보존하는 일이라는 믿음이 확고하셨습니다.

그분과 헤어져 집으로 돌아오는 길에 문득 주님의 손길이 느껴졌습니다. 삶의 희로애락이 담겨 있는 제 ‘마음의 집’이 떠올랐기 때문입니다.

마음의 집에 문제가 생겨 도움을 요청드릴 때마다, 주님은 기둥이 썩어 가고 있다고 기둥을 바꿔 주시지 않으셨습니다. 대신 조용히 기와 한 장의 금간 곳을 찾아 그곳을 메꾸어 주셨던 것입니다. 제 눈엔 보이지도 않는 그 빈틈을 채워 주신 겁니다.

주님, 한 해 동안 여기저기 하자가 많은 제 마음의 집을 돌봐 주셔서 감사드립니다. 새해에는 주님께서 지붕에 오르시는 수고를 덜어 드리는 그런 착한 사람이 되어 보렵니다.

이충무 바오로/ 극작가(건양대학교 교수)

<p>옥 치과</p> <p>일반치과, 신경치료, 응급치료 메디케어 제공 / 946-2785</p>	<p>동양관광여행사</p> <p>항공권도매/섬일주/이웃섬 관광/호텔예약 944-3949/info.orient1988@gmail.com</p>	<p>브라이언 오토 바디샵</p> <p>자동차바디수리·보험처리/친절상담 홍 프란치스코 / 836-5887</p>	<p>김남훈(베드로)CPA</p> <p>회계감사, Book Keeping, 세금보고 947-2470</p>
<p>New York Life</p> <p>은퇴연금/학자금/재산증식/무료상담 차 그레고리오 / 226-3344</p>	<p>MYCOMP</p> <p>컴퓨터 수리 & 교육(그룹, 개인) 김효석(요셉) / 398-9695</p>	<p>최 니콜 부동산</p> <p>732-5004, Cell 225-5566 www.choihawaii.com</p>	<p>65세 이상 건강보험</p> <p>한국어, 영어 가능(심 크리스티나) Shari Shim / 203-7038</p>
<p>United Credit Education Service</p> <p>크레딧 교정, 복원 전문회사/무료상담 백승희(아나스타시아) / 931-9249</p>	<p>메리장 가정의학 클리닉</p> <p>내과, 소아과, 산부인과 진료합니다. 예약전화 808-941-7799</p>	<p>아일랜드빈티지커피</p> <p>알라모아나/로얄하와이안 쇼핑센터 강호철 (바오로) / 941-9300</p>	<p>최현희(보나) 부동산</p> <p>부동산매매/상담 및 문의를 환영합니다 636-5217</p>

함께 나누고픈 좋은 글이나 후보관련 의견이 있으시면 연락주세요. kccmanoa@hotmail.com 한인본당사무실(988-6047)

송년 미사 안내

※ 연말 연시를 미사와 친교로 함께 하시길 권고 드립니다.

12월 31일	밤 9시	송년 미사(솔렉)
	10시	간식 및 친교 행사
	11시 55분	새해 맞이 카운트 다운
1월 1일	오전 11시 30분	천주의 성모 마리아 대축일 미사
	12시 45분	식사 (떡국)

※주님 성탄 대축일부터 주님 공현 대축일까지 국악 미사를 할 예정이오니, 국악 미사곡 악보를 지참해 주시기 바랍니다.

성경 통독 안내 (준비물: 새번역 성경)

시간 : 11시 5분 ~ 11시 25분

오늘의 본문: 창세기 15장-18장

통독 방법: 성경 본문을 펴시고 오디오 성경 속도에 맞춰 눈으로, 속으로 함께 읽으시면 됩니다.

철야기도 안내

일시 : 1월 첫째 토요일 미사 후 8시~

장소 : 솔렉 성당 강당

지참물 : 묵주

구역협의 모임 안내

일시 : 1월 첫째 주일 교중 미사 후

장소 : 강당

주일학교, 한글학교 개강 안내

일시 : 2018년 1월 7일부터

운전 봉사자를 모집 합니다.

담당자 : 홍 프란치스코 (836-5887)

주님 성탄 대축일 행사 도네이션과 봉사자들에게 감사드립니다.

지난 주(12월 24, 25일) 우리들의 정성(\$ 19,920)

주일헌금		교무금
\$ 4,188		\$ 3,130
성탄 전야	구유 예물	성탄 미사
\$ 1,889	\$ 1,821	\$ 2,213

*헌 금 : 토요 \$ 856 아침 \$ 840

교중 \$ 2,195 청년 \$ 297

*교무금 : 토요 \$ 150 아침 \$ 1,310 교중 \$ 1,670

*미사책 \$ 584

*사회복지기금 \$ 100

*성소후원금 \$ 350

*성물 판매 \$ 345

*감사헌금 \$ 2,300

*한글학교 장소 사용금 \$ 3,000

미사 시간 안내

마노아	•주일미사 : 오전 6:30, 11:30(교중 미사), 오후 3:00(청소년 미사)
	•평일미사 : 화요일 오후 7시, 수요일 오전 10시
	•성 시간 : 첫 화요일 7시 미사 중
솔 렉	•주일미사 : 토요일 오후 7시 •평일

주임신부 : 김영근(야고보) [사제관 (808) 892-1480]

▪ 사 무 실 : 전화. (808) 988-9678 팩스. (808) 988-6047

이메일. kccmanoa@hotmail.com

예비자 교리 :

매주일 10시 강당 회의실

성경 공부

- 매주 금요일 저녁 7시 성당
- 솔렉 / 매주 목요일 저녁 7시 미사 후 강당(솔렉성당 지하)

▪ 병자성사나 봉성체를 희망하시거나 임종환자 또는 망자 발생시는 연령회(회장 박춘경 데레사 224-3335)로 연락주십시오.